



# RELATÓRIO FOTOGRAFICO

Obra de Reforma do Hemonúcle

Associação Santamarense de Beneficência do Guarujá  
Hospital Santo Amaro

Responsável

Engenheiro Robison Pinheiro Mateus



---

## RELATORIO FOTOGRÁFICO

OBRA: Hemonúcleo – Hospital Santo Amaro  
EMPRESA: Poli Obras Construtora e Incorporadora Ltda.  
PERÍODO: Janeiro/2023

Foto 1



Legenda: Antiga Sala de pré estoque

Foto 2



Legenda: Antiga sala de pré estoque

## RELATORIO FOTOGRÁFICO

OBRA: Hemonúcleo – Hospital Santo Amaro

EMPRESA: Poli Obras Construtora e Incorporadora Ltda.

PERÍODO: Janeiro/2023

**Foto 3**



**Legenda: Antiga sala de coleta**

**Foto 4**

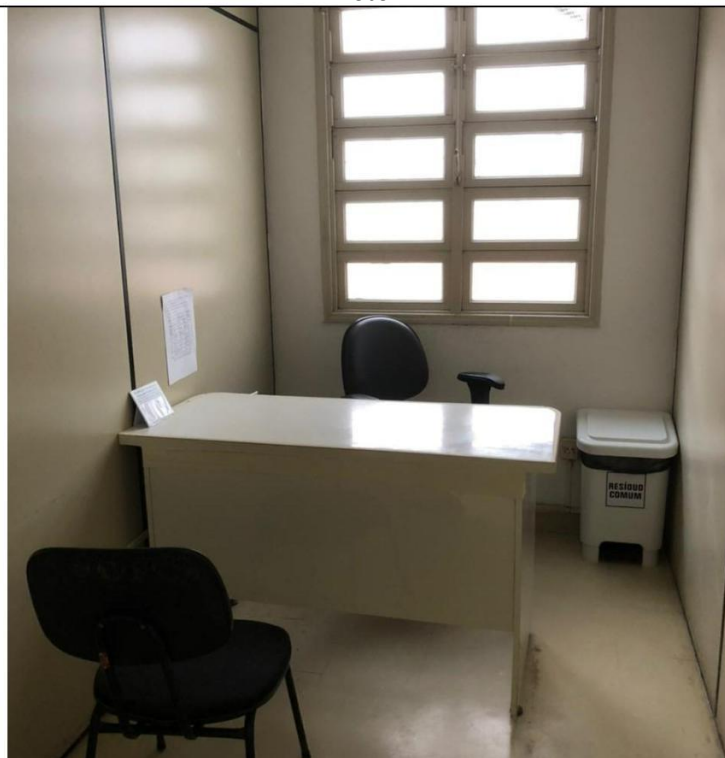

**Legenda: Antiga sala de triagem hematológica**

## RELATORIO FOTOGRÁFICO

OBRA: Hemonúcleo – Hospital Santo Amaro  
EMPRESA: Poli Obras Construtora e Incorporadora Ltda.  
PERÍODO: Janeiro/2023

**Foto 5**



**Legenda: Antiga sala de Autoclave**

**Foto 6**

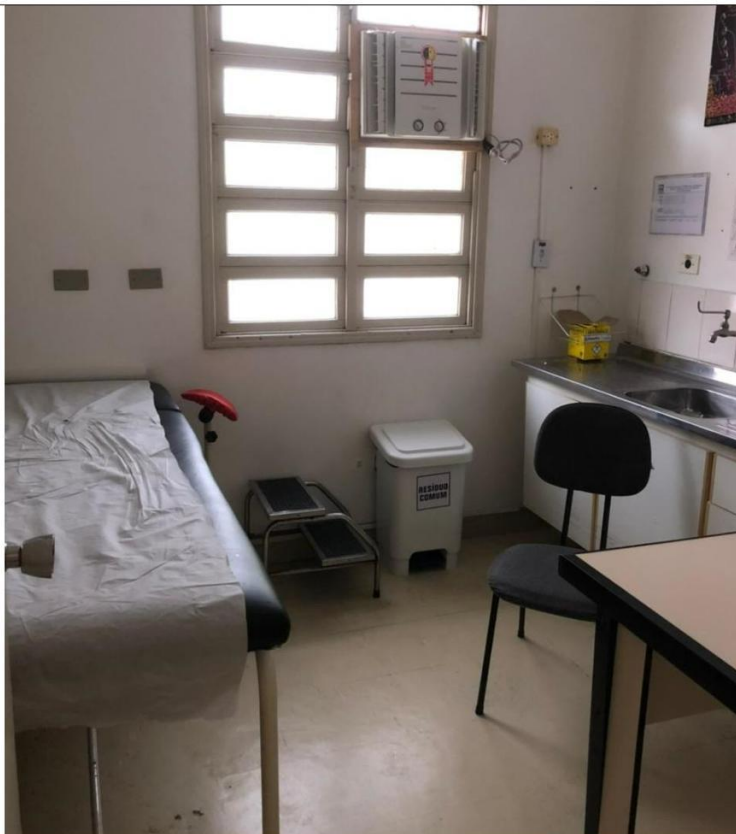

**Legenda: Antiga sala de pré-triagem clinica**

## RELATORIO FOTOGRÁFICO

OBRA: Hemonúcleo – Hospital Santo Amaro

EMPRESA: Poli Obras Construtora e Incorporadora Ltda.

PERÍODO: Janeiro/2023

**Foto 7**



**Legenda: Sala de coleta em desmontagem**

**Foto 8**



**Legenda: Antiga sala de Autoclave em demolição**

## RELATORIO FOTOGRÁFICO

OBRA: Hemonúcleo – Hospital Santo Amaro  
EMPRESA: Poli Obras Construtora e Incorporadora Ltda.  
PERÍODO: Janeiro/2023

**Foto 7**



**Legenda: Demolição de piso e paredes**

**Foto 8**



**Legenda: Nova tubulação de esgoto dos banheiros**

## RELATORIO FOTOGRÁFICO

OBRA: Hemonúcleo – Hospital Santo Amaro

EMPRESA: Poli Obras Construtora e Incorporadora Ltda.

PERÍODO: Janeiro/2023

**Foto 9**



**Legenda: Novo contrapiso**

**Foto 10**



**Legenda: Levantamento de alvenarias da parte operacional**

OBRA: Hemonúcleo – Hospital Santo Amaro

EMPRESA: Poli Obras Construtora e Incorporadora Ltda.

PERÍODO: Janeiro/2023

**Foto 11**



**Legenda: Novo acesso ao Hemonucleo**

**Foto 12**

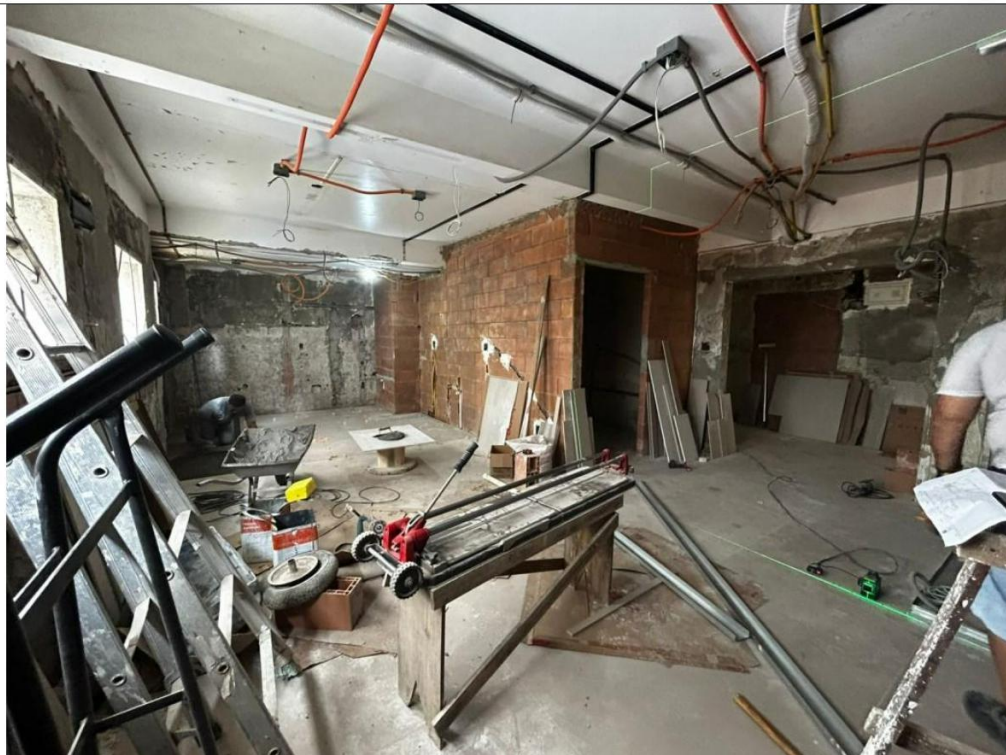

**Legenda: Passagem de infraestrutura da nova sala de coleta**



## RELATORIO FOTOGRÁFICO

OBRA: Hemonúcleo – Hospital Santo Amaro

EMPRESA: Poli Obras Construtora e Incorporadora Ltda.

PERÍODO: Janeiro/2023

**Foto 13**



**Legenda: Passagem da nova infraestrutura no corredor**

**Foto 14**

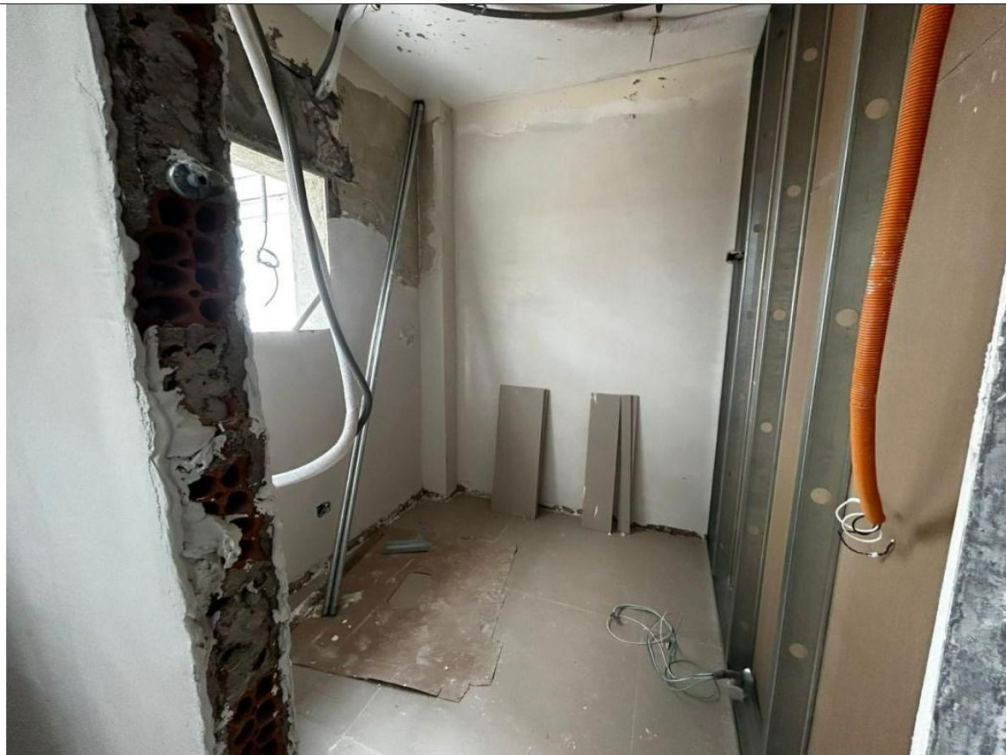

**Legenda: Montagem de divisórias em Drywall**

## RELATORIO FOTOGRÁFICO

OBRA: Hemonúcleo – Hospital Santo Amaro

EMPRESA: Poli Obras Construtora e Incorporadora Ltda.

PERÍODO: Janeiro/2023

**Foto 15**

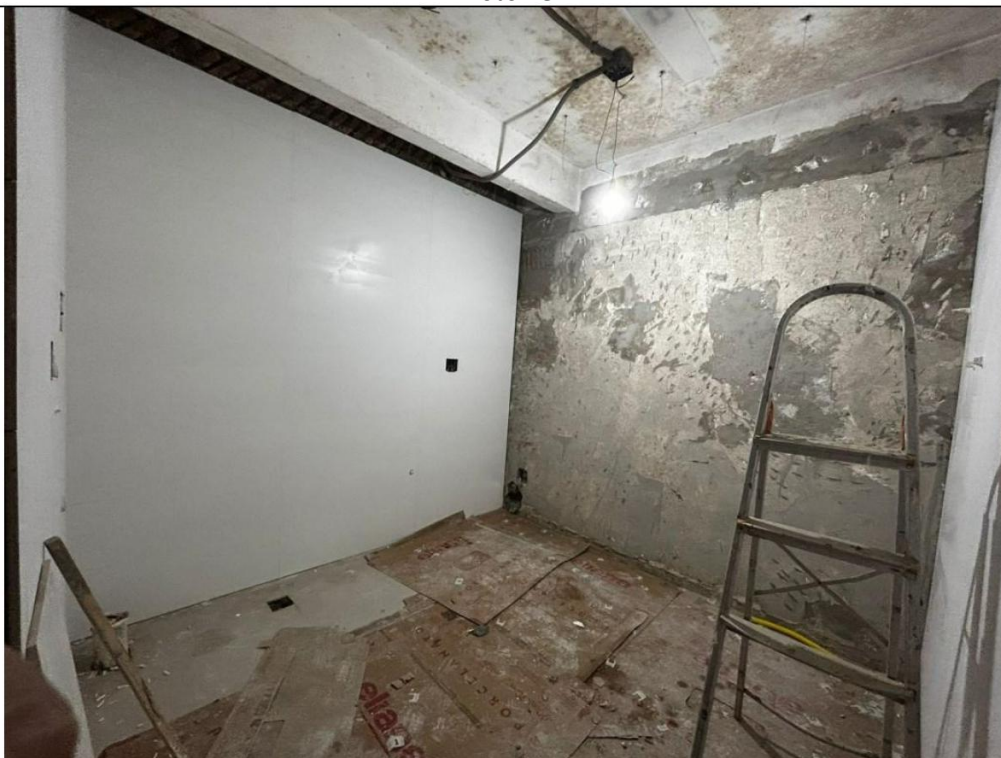

**Legenda: Colocação de revestimento na nova sala de autoclave**

**Foto 16**



**Legenda: Colocação de forro – Nova sala de coleta**

## RELATORIO FOTOGRÁFICO

OBRA: Hemonúcleo – Hospital Santo Amaro  
EMPRESA: Poli Obras Construtora e Incorporadora Ltda.  
PERÍODO: Janeiro/2023

**Foto 17**



**Legenda: Início de pintura**

**Foto 18**

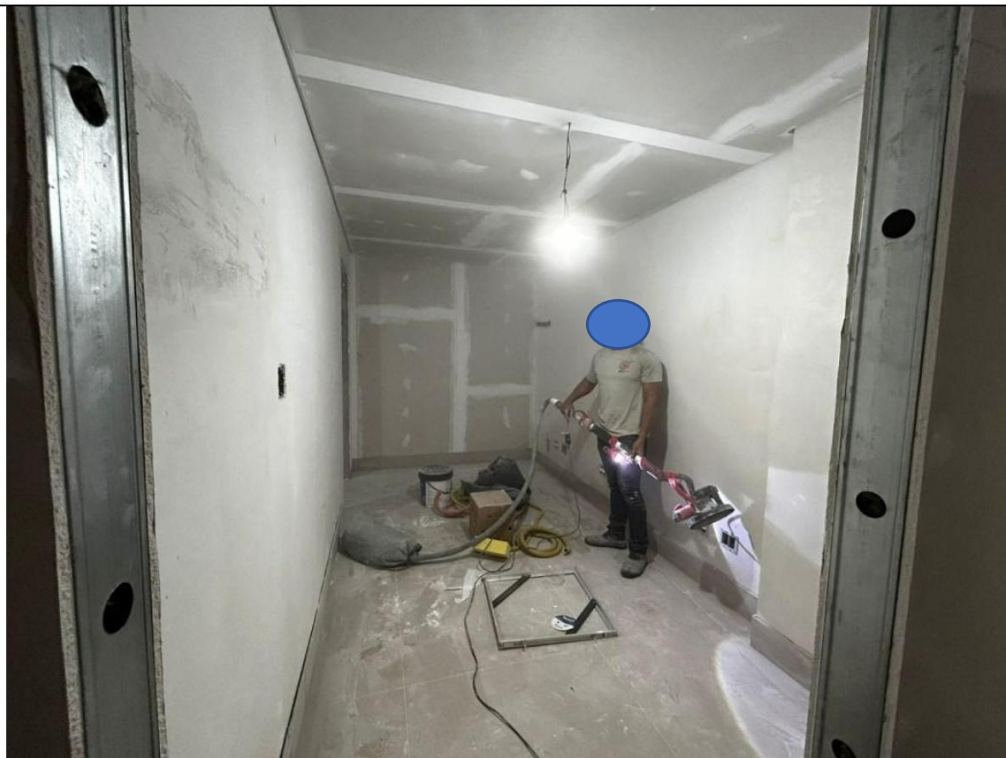

**Legenda: Armazenamento dos resíduos**

## RELATORIO FOTOGRÁFICO

OBRA: Hemonúcleo – Hospital Santo Amaro  
EMPRESA: Poli Obras Construtora e Incorporadora Ltda.  
PERÍODO: Janeiro/2023

**Foto 19**



**Legenda: Colocação de novas portas e janelas em alumínio**

**Foto20**



**Legenda: Colocação de novas portas em alumínio com visor na área de operação**

## RELATORIO FOTOGRÁFICO

OBRA: Hemonúcleo – Hospital Santo Amaro

EMPRESA: Poli Obras Construtora e Incorporadora Ltda.

PERÍODO: Janeiro/2023

**Foto 21**



**Legenda: Instalação de nova iluminação – Acesso DML e Autoclave**

**Foto 22**



**Legenda: Colocação de nova iluminação – Recepção**